Lądowe siedliska przyrodnicze Natura 2000 Narwiańskiego Parku Narodowego i obszaru PLH200002 Narwiańskie Bagna

skala 1:10 000

Dan Wołkowycki, Aleksander Kołos, Beata Matowicka, Monika Szewczyk, zespół Biura Urządzania Lasu i Geodezji Leśnej w Białymstoku w składzie Jarosław Lickiewicz, Cezary Popławski, Rafał Karczmarewicz, Karol Danik

Opracowanie kartograficzne: Dan Wołkowycki i Paweł Próchnicki

Białystok 2013

INFRASTRUKTURA I ŚRODOWISKO
NARODOWA STRATEGIA SPÓJNOŚCI

UNIA EUROPEJSKA
EUROPEJSKI FUNDUSZ ROZWOJU REGIONALNEGO

Projekt współfinansowany przez Unię Europejską ze środków Europejskiego Funduszu Rozwoju Regionalnego w ramach Programu Infrastruktura i Środowisko

Dofinansowano ze środków Narodowego Funduszu Ochrony Środowiska i Gospodarki Wodnej

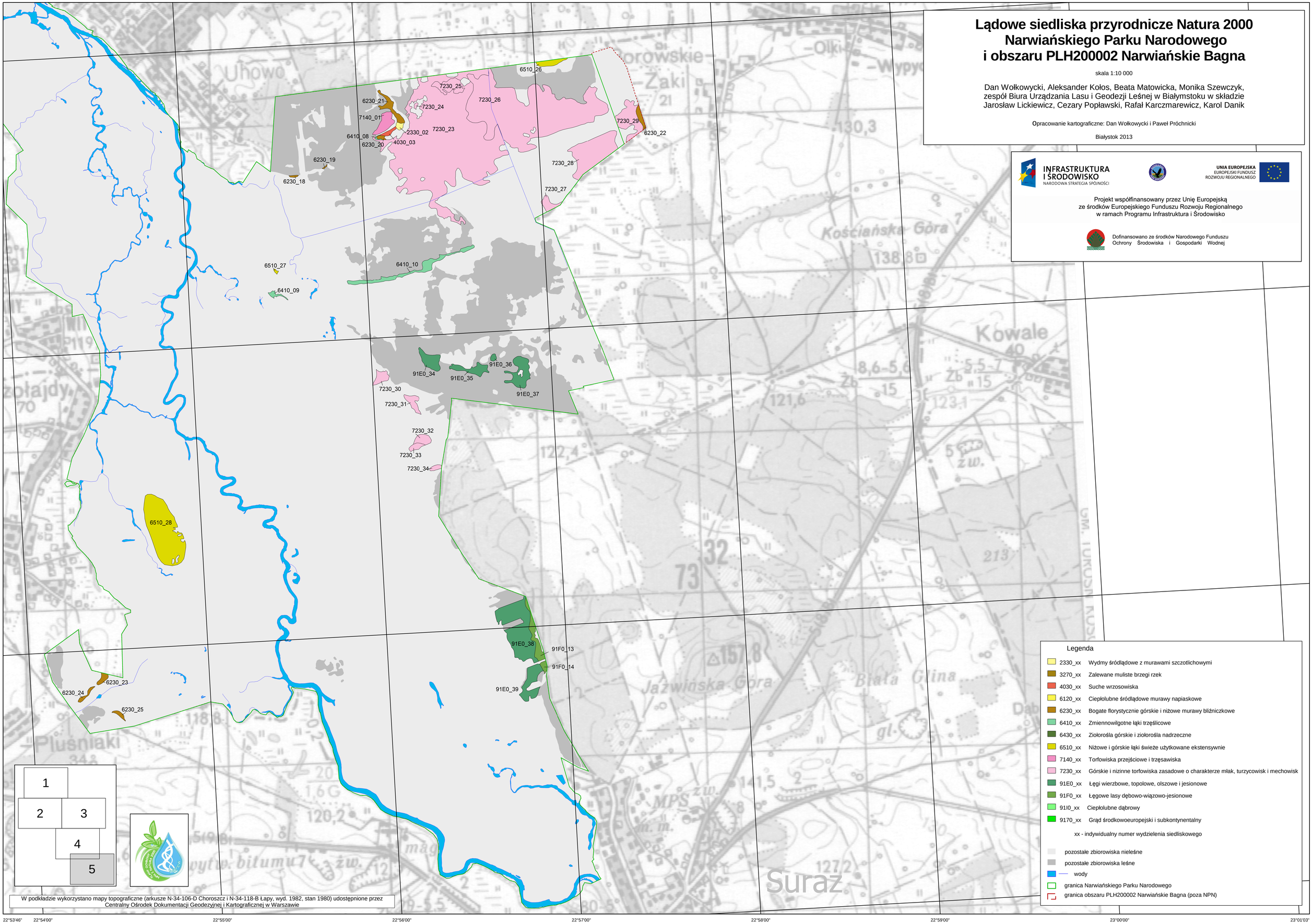

Legenda

- 2330_xx Wydmy śródlądowe z murawami szczotlichowymi
- 3270_xx Zalewane muliste brzegi rzek
- 4030_xx Suche wrzosowiska
- 6120_xx Ciepłolubne śródlądowe murawy napiaskowe
- 6230_xx Bogate florystycznie górskie i niżowe murawy bliźniczkowe
- 6410_xx Zmiennowilgotne łąki trzęślicowe
- 6430_xx Ziołorośla górskie i ziołorośla nadrzeczne
- 6510_xx Niżowe i górskie łąki świeże użytkowane ekstensywnie
- 7140_xx Torfowiska przejściowe i trzęsawiska
- 7230_xx Górskie i nizinne torfowiska zasadowe o charakterze młak, turzycowisk i mechowisk
- 91E0_xx Łęgi wierzbowe, topolowe, olszowe i jesionowe
- 91F0_xx Łęgowe lasy dębowo-wiązowo-jesionowe
- 91I0_xx Ciepłolubne dąbrowy
- 9170_xx Grąd środkowoeuropejski i subkontynentalny

xx - indywidualny numer wydzielenia siedliskowego

- pozostałe zbiorowiska nieleśne
- pozostałe zbiorowiska leśne
- wody
- granica Narwiańskiego Parku Narodowego
- granica obszaru PLH200002 Narwiańskie Bagna (poza NPN)

W podkładzie wykorzystano mapy topograficzne (arkusze N-34-106-D Choroszcz i N-34-118-B Łapy, wyd. 1982, stan 1980) udostępnione przez Centralny Ośrodek Dokumentacji Geodezyjnej i Kartograficznej w Warszawie